[redacted]

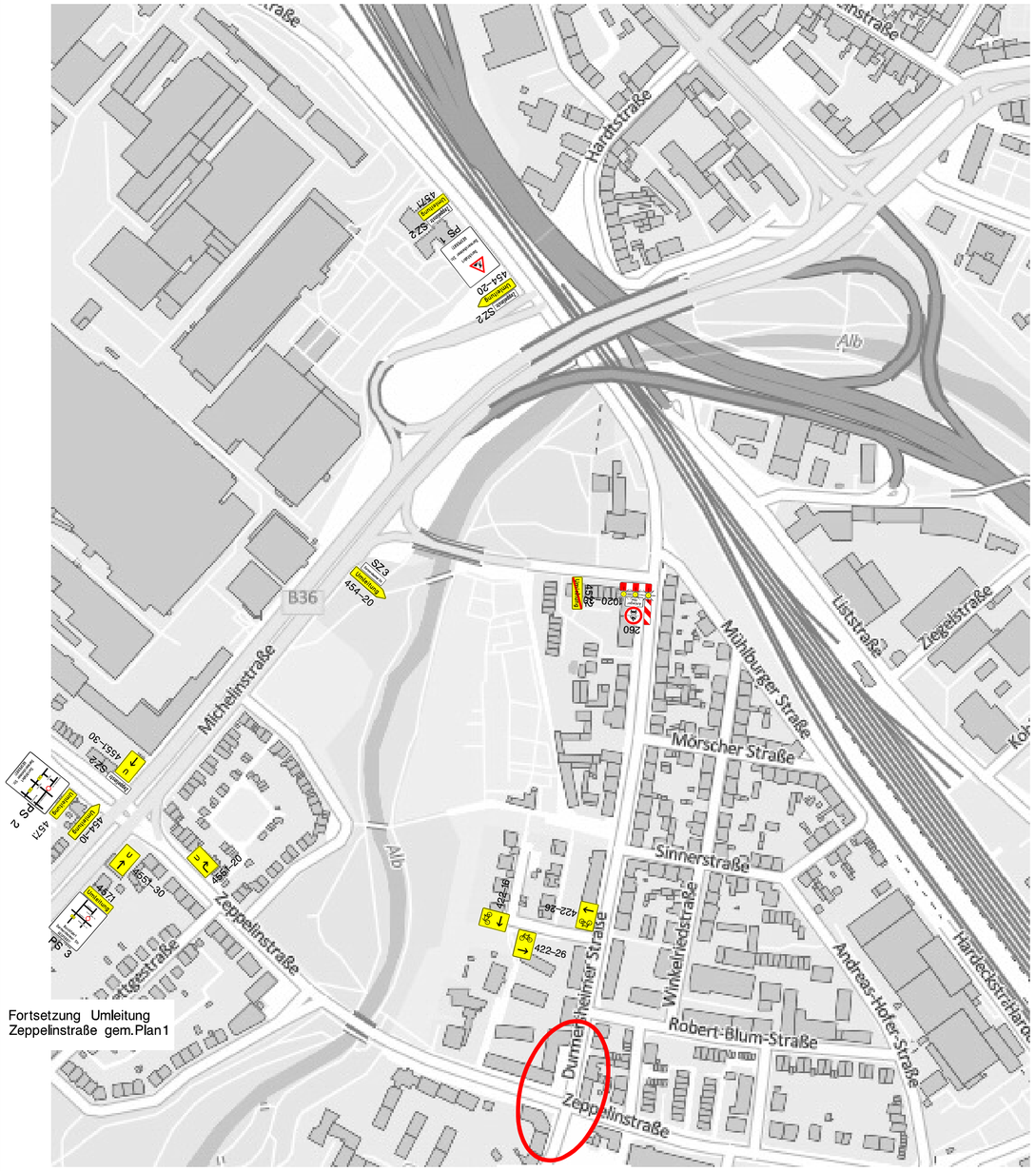

Baustelle

[redacted]

[redacted]

Stadt Karlsruhe
Tiefbauamt

netzservice
STADTWERKE KARLSRUHE

Anliegerinformation zur Baumaßnahme: Kreuzungsbereich Durmersheimer Straße und Zeppelinstraße

Was wird gebaut?

Leitungsbau: Erneuerung der Versorgungsleitungen Strom, Gas und Wasser

Straßenbau: Erneuerung des Straßenbelages im Kreuzungsbereich

Wo wird gebaut?

Leitungsbau Gas /Wasser/Strom:
Im Kreuzungsbereich Durmersheimer Straße / Zeppelinstraße werden die Versorgungsleitungen Gas sowie Wasser aus dem Jahre 1909 und 1928 erneuert, ein alter Wasserschacht zurück gebaut., sowie das Stromnetz im Zuge der Energiewende ausgebaut.

Straßenbau:
Die Straßenbeläge werden im Kreuzungsbereich Durmersheimer Straße und Zeppelinstraße erneuert.

Wann wird gebaut?

Gesamtbauzeit: 25. März 2024 bis 27. September 2024

Welche Auswirkungen ergeben sich für Sie?

Ab **25. März 2024 bis Ende Juli 2024** Vollsperrung der Kreuzung Durmersheimer Straße / Zeppelinstraße aus allen Fahrtrichtungen. Umleitungen für KFZ- und Radverkehr sind ausgeschildert. Zu Fuß Gehende werden durch die Baufelder geführt.

Anpassung für den ÖPNV-Busverkehr:

Die Verkehrsbetriebe Karlsruhe werden die Buslinien 60 und 62 umleiten. Die Buslinie 60 wird in beiden Fahrtrichtungen zwischen den Haltestellen Andreas-Hofer-Straße und Entenfang über die Zeppelinbrücke, Südtangente umgeleitet. Die Buslinie 62 wird in beiden Fahrtrichtungen zwischen den Haltestellen St. Josef Kirche und Entenfang über die Rheinhafenstraße, Eckenerstraße umgeleitet. Die Haltestellen Vogesenbrücke, Blohnstraße und Friedhof Grünwinkel werden zu den Betriebszeiten der Buslinie 62 mit einem Kleinbus bedient. Die Haltestelle Durmersheimer Straße entfällt ersatzlos.

Ab **29. Juli 2024 bis 27. September 2024** Vollsperrung der Durmersheimer Straße zwischen Robert-Blum-Straße und Zeppelinstraße.
Die Durchfahrt Zeppelinstraße und die Durmersheimer Straße Süd wieder frei gegeben.

Das ÖPNV-Linienkonzept wird an die Bauphase angepasst. Hierzu wird eine weitere Info herausgegeben.

Die Leitungstrassen queren auch Anliegerzufahrten. In diesem Zusammenhang können diese für wenige Tage nicht genutzt werden, der Zugang zu den Grundstücken wird jederzeit aufrechterhalten.

Ansprech-partner:

Leitungsbau Gas/Wasser: Herr Klein, Netzservice Stadtwerke Karlsruhe:
Telefon 0721-599 3544
Leitungsbau Strom: Herr Krämer, Netzservice Stadtwerke Karlsruhe:
Telefon 0721-599 4312
Straßenbau: Herr Kaqinari, Tiefbauamt:
Telefon 0721-133 6668
Müllentsorgung: Herr Harpke: Team Sauberes Karlsruhe / Abfallamt:
Telefon: 0721-133 7026
Ausführende Baufirma: Herr Sacli, Fa. Greulich:
Telefon 0151-53820188

Wir bitten um Verständnis für die mit der Baumaßnahme verbundenen Störungen. Aktuelle Informationen zu Straßenbaustellen im Stadtgebiet unter ***mobilitaet.trk.de/karlsruhe,*** zu Änderungen bei Stadtbahnen, Straßenbahnen und Bussen unter ***www.kvv.de***

[redacted]

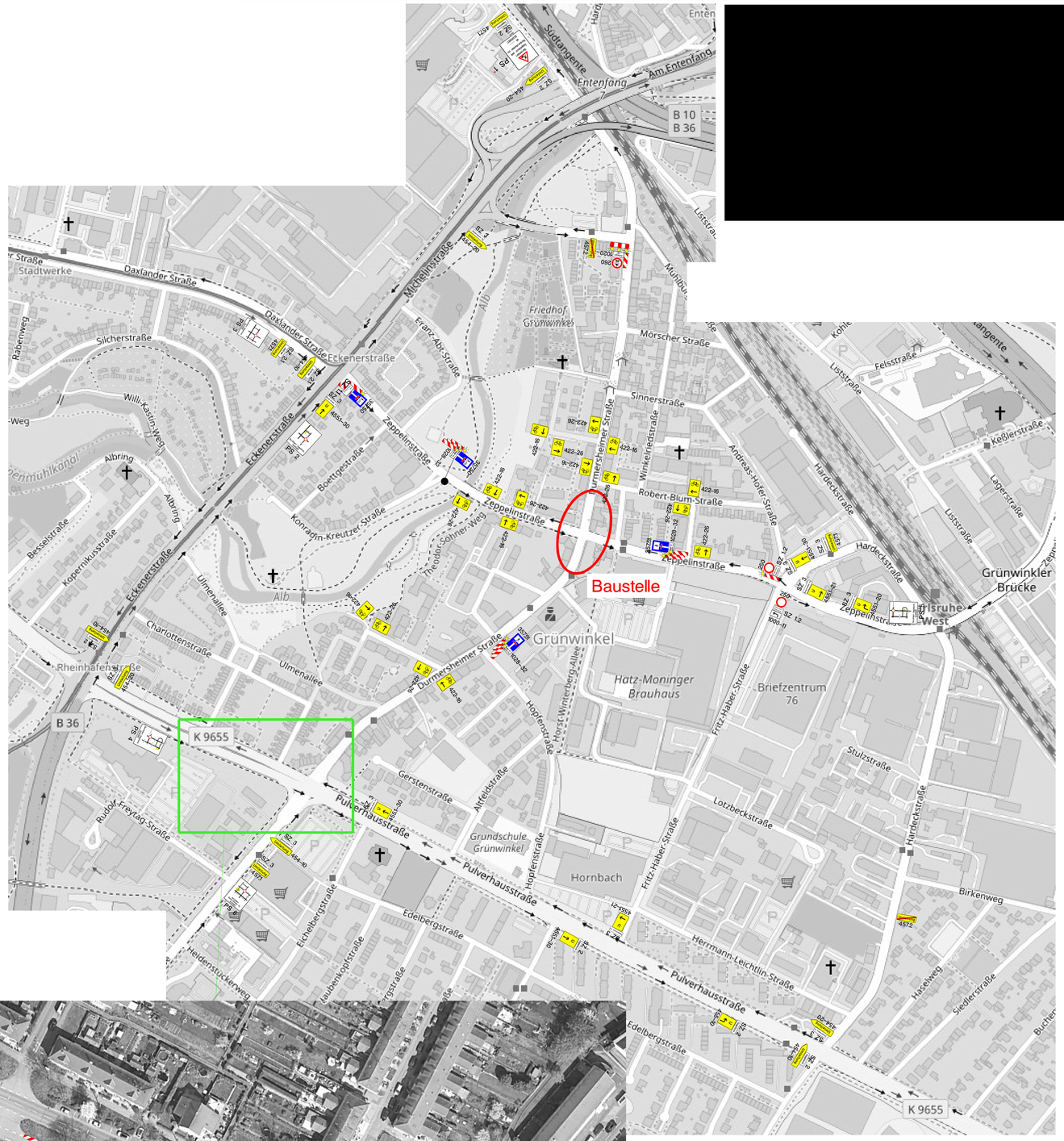

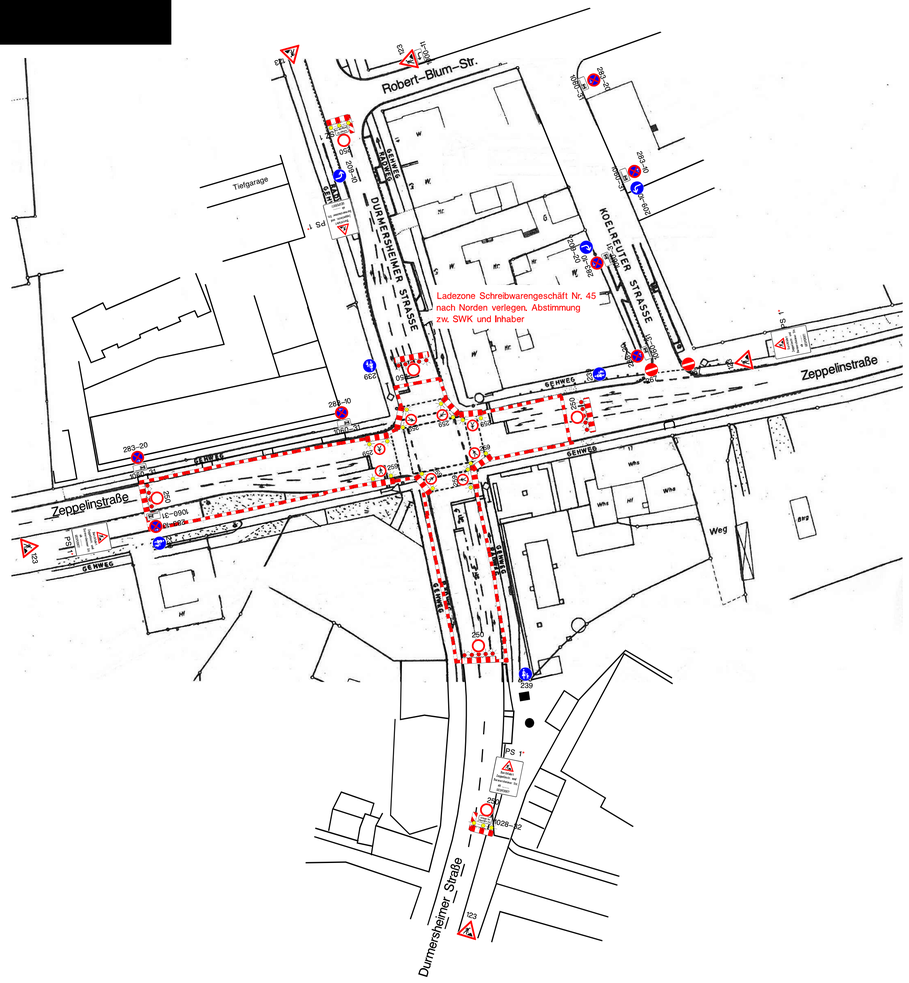

[redacted]

[redacted]

[redacted]